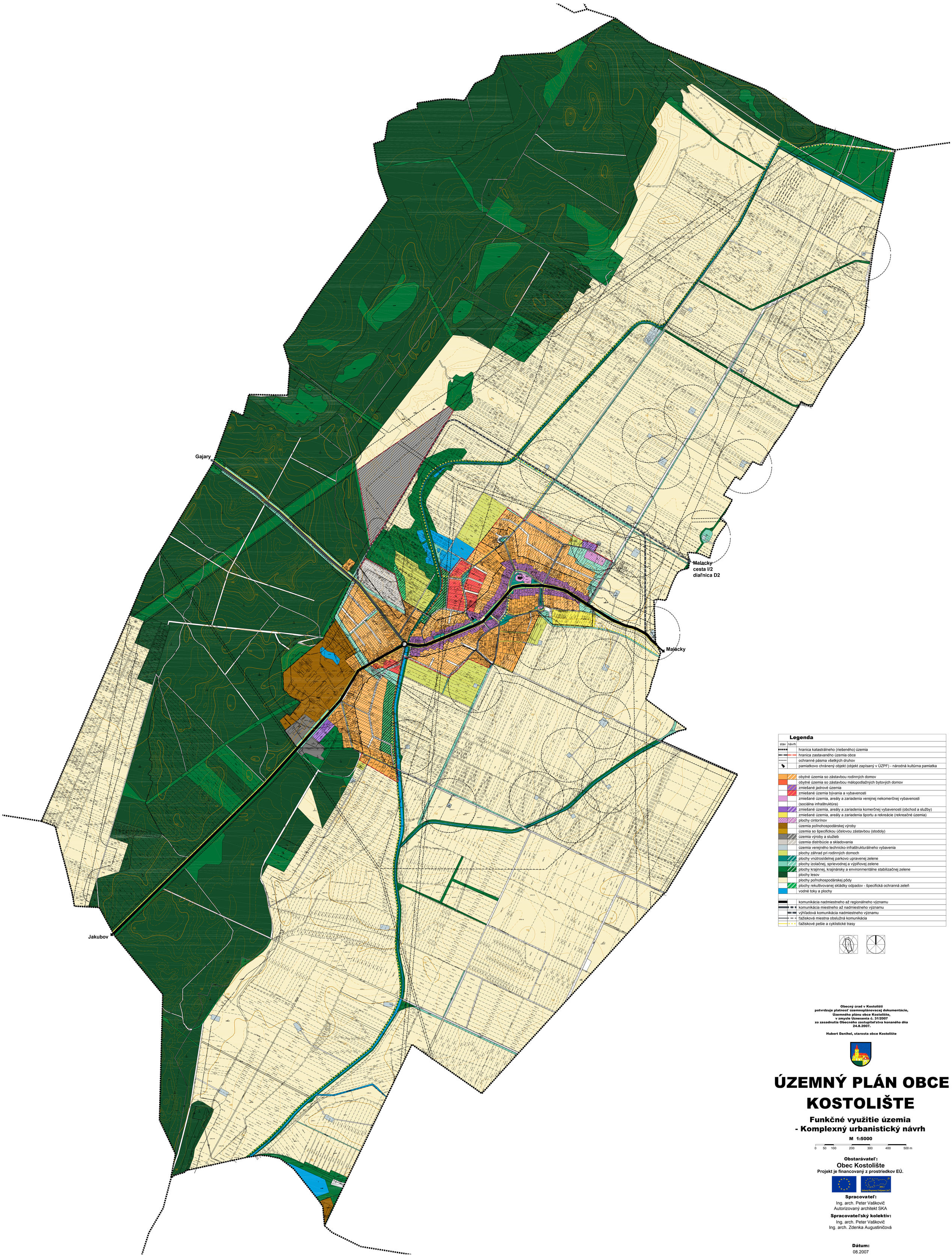

Legenda

stav	návrh	
		hranica katastrálneho (riešeného) územia
		hranica zastavaného územia obce
		ochranné pásma všetkých druhov
		pamiatkovo chránený objekt (objekt zapísaný v ÚZPF) - národná kultúrna pamiatka
		obytné územia so zástavbou rodinných domov
		obytné územia so zástavbou málopodlažných bytových domov
		zmiešané jadrové územia
		zmiešané územia bývania a vybavenosti
		zmiešané územia, areály a zariadenia verejnej nekomerčnej vybavenosti (sociálna infraštruktúra)
		zmiešané územia, areály a zariadenia komerčnej vybavenosti (obchod a služby)
		zmiešané územia, areály a zariadenia športu a rekreácie (rekreačné územia)
		plochy cintorínov
		územia poľnohospodárskej výroby
		územia so špecifickou účelovou zástavbou (stodoly)
		územia výroby a služieb
		územia distribúcie a skladovania
		územia verejného technicko-infraštrukturálneho vybavenia
		plochy záhrad pri rodinných domoch
		plochy vnútrosídelnej parkovo upravenej zelene
		plochy izolačnej, sprievodnej a výplňovej zelene
		plochy krajinnej, krajinársky a environmentálne stabilizačnej zelene
		plochy lesov
		plochy poľnohospodárskej pôdy
		plochy rekultivovanej skládky odpadov - špecifická ochranná zeleň
		vodné toky a plochy
		komunikácia nadmiestneho až regionálneho významu
		komunikácia miestneho až nadmiestneho významu
		výhľadová komunikácia nadmiestneho významu
		ťažisková miestna obslužná komunikácia
		ťažiskové pešie a cyklistické trasy

Obecný úrad v Kostolišti
potvrdzuje platnosť územnoplánovacej dokumentácie,
Územného plánu obce Kostolište,
v zmysle Uznesenia č. 31/2007
zo zasadnutia Obecného zastupiteľstva konaného dňa
24.8.2007.

Hubert Danihel, starosta obce Kostolište

ÚZEMNÝ PLÁN OBCE KOSTOLIŠTE

Funkčné využitie územia
- Komplexný urbanistický návrh

M 1:5000

0 50 100 200 300 400 500 m

Obstarávateľ:
Obec Kostolište
Projekt je financovaný z prostriedkov EÚ.

Spracovateľ:
Ing. arch. Peter Vaškovič
Autorizovaný architekt SKA

Spracovateľský kolektív:
Ing. arch. Peter Vaškovič
Ing. arch. Zdenka Augustiničová

Dátum:
08.2007